

T.C.
HACIBEKTAŞ İLÇESİ
BELEDİYE BAŞKANLIĞI

Sayı :87839792/222
Konu:Parselasyon Yapılması HK.

15.11.2024

BELEDİYE BASIN YAYIN MEMURLUĞUNA

Belediye Encümeninin 07.11.2024 tarih ve 123 sayılı kararı ile; İlçemiz Savat Mahallesi 111 ada 51,58,61 ve 137 nolu parsellerin içerisinde olduğu adalarda 3194 sayılı imar kanununun 18.maddesi Uygulaması (Arsa ve Arazi Düzenlemesi) yapılmasına karar verilmiş ve yine belediye Encümeninin 14.11.2024 tarih ve 124 sayılı kararı ile parselasyon planı 14.11.2024 tarihinden itibaren bir ay müddet ile askıya çıkartılmasına karar verilmiş olup, , yazımız ekinde gönderilen parselasyon plan dosyasının belediyenin internet sitesinde yayınlanmasını ve yayımlandığına dair belgenin Fen İşleri Müdürlüğüne gönderilemesini rica ederim.

Dede GÖÇER
Bld.Bşk.V.



Eki- (1 Takım Parselasyon Dosyası)

Hacıbektas Belediye Başkanlığı : Savat Mahallesi Celalettin Çelebi Sokak No:1 Hacıbektas/NEVŞEHİR
Ayrıntılı Bilgi için İrtibat: M.BERKTAŞ Fen İşl.Müd.
Tel: 0 384 441 30 17—133 Faks: 0 384 441 3638 Web: bilgi@hacibektas.bel.tr

İLİ	NEVŞEHİR
İLÇE	HACIBEKTAŞ
MAHALLESİ	SAVAT

PARSELASYON PLANI

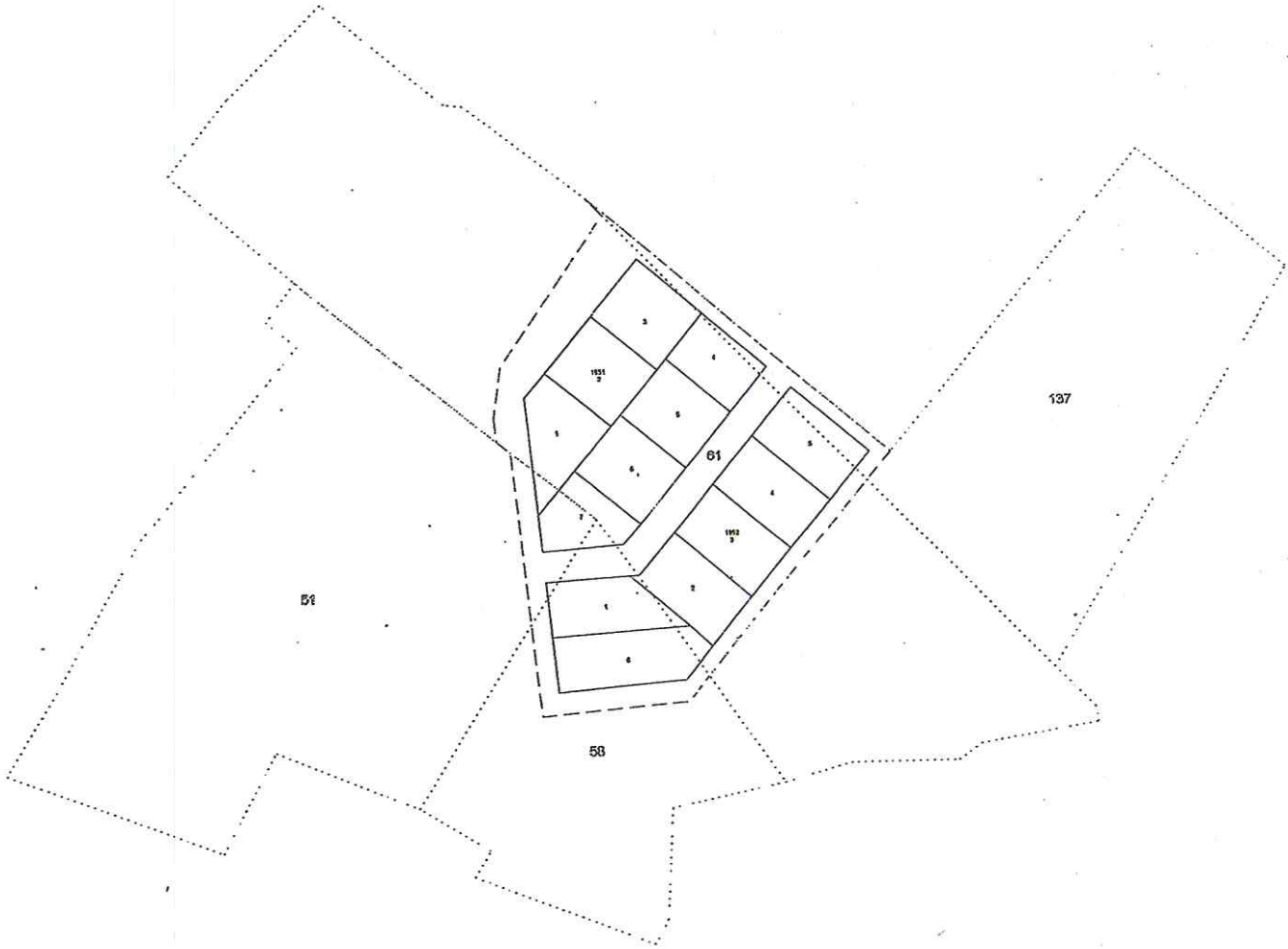

————— IMAR PARSELI
..... KADASTRO PARSELI
- - - - - DÜZENLEME SINIRI

UYGUNDUR BELEDİYE/ÖZEL İDARE/PROJE İDARESİ	
KONTROL EDEN	ONAYLAYAN

DÜZENLEYEN
KAPADOKYA HARİTA
ADI SOYADI
MÜHÜRÜSÜZ İNŞ. TAAH. TİC. LTD. ŞTİ.
TARİHİ
NEVŞEHİR V.D. İZMİR 9/0454724 TEL:0384 212 63 68
İMZA NİCEDİT MAJ. DALI ALAŞ MERKEZİ NO:5/3 NEVŞEHİR
RAHMAN GEMİCİ
HARİTA MÜHÜRÜSÜZ SİCİL NO: 1402

TOPLAMALAN : 58898.21
TOPLAMPAY : 58898.21
TOPLAMKAMULAŞTIRMA : 0.00
TOP. DÜZENLE. GİRMEYEN: 46743.39
TOP. DÜZENLEMİYEBİREN: 12154.82

TESCİLE ESAS
DAĞITIM CETVELİ
(İMAR PARSELİNE SIRALI)

SAYFA NO:1

TOPLAMADA ALANI : 8085.65
O.KATILIM ORANI : 0.0000000
D.O.PAYI ORANI : 0.3347783

K A D A S T R O

I M A R

SNo	Pafta	Ada/Par	Alan	Hisse	Malik/Baba Adı	Kamu	Dop/İth	Ada/Par	Alan	Hisse	Pay
4	30-27-B	111/61	23776.11	1/6	ANAKIZ SEKRETER	-	476.32	1951/1	621.36	10356/62136	103.56
5		111/61	23776.11	3962.69	OSMAN	-	946.47				
6		111/61	23776.11	3962.69	GÜLŞENSÜMER	-	476.32			10356/62136	103.56
7		111/61	23776.11	3962.69	OSMAN	-	946.47				
8		111/61	23776.11	3962.69	VELİ ÜNALAN	-	476.32			10356/62136	103.56
9		111/61	23776.11	3962.69	OSMAN	-	946.47				
4	30-27-B	111/61	23776.11	1/6	ANAKIZ SEKRETER	-	476.32	1951/2	621.39	10356/62139	103.56
5		111/61	23776.11	3962.69	OSMAN	-	946.47				
6		111/61	23776.11	3962.69	GÜLŞENSÜMER	-	476.32			10356/62139	103.56
7		111/61	23776.11	3962.69	OSMAN	-	946.47				
8		111/61	23776.11	3962.69	VELİ ÜNALAN	-	476.32			10356/62139	103.56
9		111/61	23776.11	3962.69	OSMAN	-	946.47				
4	30-27-B	111/61	23776.11	1/6	ANAKIZ SEKRETER	-	476.32	1951/3	621.39	10356/62139	103.56
5		111/61	23776.11	3962.69	OSMAN	-	946.47				
6		111/61	23776.11	3962.69	GÜLŞENSÜMER	-	476.32			10356/62139	103.56
7		111/61	23776.11	3962.69	OSMAN	-	946.47				
8		111/61	23776.11	3962.69	VELİ ÜNALAN	-	476.32			10356/62139	103.56
9		111/61	23776.11	3962.69	OSMAN	-	946.47				
10	30-27-B	111/137	10664.39	1/4	NURAYKAIM	-	63.13	1951/4	501.78	12545/50178	125.45
11		111/137	10664.39	2666.10	ABDULKADİR	-	125.45				
12		111/137	10664.39	2666.10	NURALLAHKARABACAK	-	63.13			12545/50178	125.45
13		111/137	10664.39	2666.10	ABDULKADİR	-	125.45				
4	30-27-B	111/61	23776.11	1/6	ANAKIZ SEKRETER	-	476.32	1951/5	617.05	10285/61705	102.85
5		111/61	23776.11	3962.69	OSMAN	-	946.47				
6		111/61	23776.11	3962.69	GÜLŞENSÜMER	-	476.32			10284/61705	102.84
7		111/61	23776.11	3962.69	OSMAN	-	946.47				
8		111/61	23776.11	3962.69	VELİ ÜNALAN	-	476.32			10284/61705	102.84
9		111/61	23776.11	3962.69	OSMAN	-	946.47				
4	30-27-B	111/61	23776.11	1/6	ANAKIZ SEKRETER	-	476.32	1951/6	617.03	10285/61703	102.85
5		111/61	23776.11	3962.69	OSMAN	-	946.47				
6		111/61	23776.11	3962.69	GÜLŞENSÜMER	-	476.32			10286/61703	102.86
7		111/61	23776.11	3962.69	OSMAN	-	946.47				
8		111/61	23776.11	3962.69	VELİ ÜNALAN	-	476.32			10285/61703	102.85
9		111/61	23776.11	3962.69	OSMAN	-	946.47				
3	30-27-B	111/51	16928.71	TAM	MUHARREMOĞAN	-	255.90	1951/7	508.48	TAM	508.48
14	30-27-B	111/58	7529.00	TAM	HASANDUVAN	-	702.82	1952/1	609.25	TAM	609.25
4	30-27-B	111/61	23776.11	1/6	ANAKIZ SEKRETER	-	476.32	1952/2	645.17	10753/64517	107.53
5		111/61	23776.11	3962.69	OSMAN	-	946.47				
				3962.69	GÜLŞENSÜMER	-	476.32			10753/64517	107.53
					OSMAN	-	946.47				

TOPLAMALAN : 58898.21
 TOPLAMPAY : 58898.21
 TOPLAMKAMULAŞTIRMA : 0.00
 TOP. DÜZENLE.GİRMEYEN: 46743.39
 TOP. DÜZENLEMİYBİREN: 12154.82

TESCİLE ESAS
 DAĞITIM CETVELİ
 (İMAR PARSELİNE SIRALI)

SAYFA NO:2

TOPLAMADA ALANI : 8085.65
 O.KATILIM ORANI : 0.0000000
 D.O.PAYI ORANI : 0.3347783

K A D A S T R O

İ M A R

SNo	Pafta	Ada/Par	Alan	Hisse	Malik/Baba Adı	Kamu	Dop/İTh	Ada/Par	Alan	Hisse	Pay
6		111/61	23776.11	1/6	VELİ ÜNALAN	-					
7		111/61	23776.11	3962.69	OSMAN	-	476.32			10753/64517	107.53
8		111/61	23776.11	1/6	DÜRIYE CÖMERT	-	946.47				
9		111/61	23776.11	3962.69	OSMAN	-	476.32			10753/64517	107.53
				1/6	NACİYE KOCA	-	946.47				
				3962.69	OSMAN	-	476.32			10753/64517	107.53
				1/6	SENEMKARADAĞ	-	946.47				
				3962.69	OSMAN	-	476.32			10752/64517	107.52
4	30-27-B	111/61	23776.11	1/6	ANAKIZ SEKRETER	-	476.32	1952/3	645.15	10752/64515	107.52
5		111/61	23776.11	3962.69	OSMAN	-	946.47				
6		111/61	23776.11	1/6	GÜLŞENSÜMER	-	476.32			10752/64515	107.52
7		111/61	23776.11	3962.69	OSMAN	-	946.47				
8		111/61	23776.11	1/6	VELİ ÜNALAN	-	476.32			10752/64515	107.52
9		111/61	23776.11	3962.69	OSMAN	-	946.47				
				1/6	DÜRIYE CÖMERT	-	476.32			10753/64515	107.53
				3962.69	OSMAN	-	946.47				
				1/6	NACİYE KOCA	-	476.32			10753/64515	107.53
				3962.69	OSMAN	-	946.47				
				1/6	SENEMKARADAĞ	-	476.32			10753/64515	107.53
				3962.69	OSMAN	-	946.47				
4	30-27-B	111/61	23776.11	1/6	ANAKIZ SEKRETER	-	476.32	1952/4	645.16	10752/64516	107.52
5		111/61	23776.11	3962.69	OSMAN	-	946.47				
6		111/61	23776.11	1/6	GÜLŞENSÜMER	-	476.32			10752/64516	107.52
7		111/61	23776.11	3962.69	OSMAN	-	946.47				
8		111/61	23776.11	1/6	VELİ ÜNALAN	-	476.32			10753/64516	107.53
9		111/61	23776.11	3962.69	OSMAN	-	946.47				
				1/6	DÜRIYE CÖMERT	-	476.32			10753/64516	107.53
				3962.69	OSMAN	-	946.47				
				1/6	NACİYE KOCA	-	476.32			10753/64516	107.53
				3962.69	OSMAN	-	946.47				
				1/6	SENEMKARADAĞ	-	476.32			10753/64516	107.53
				3962.69	OSMAN	-	946.47				
4	30-27-B	111/61	23776.11	1/6	ANAKIZ SEKRETER	-	476.32	1952/5	645.15	10752/64515	107.52
5		111/61	23776.11	3962.69	OSMAN	-	946.47				
6		111/61	23776.11	1/6	GÜLŞENSÜMER	-	476.32			10752/64515	107.52
7		111/61	23776.11	3962.69	OSMAN	-	946.47				
8		111/61	23776.11	1/6	VELİ ÜNALAN	-	476.32			10752/64515	107.52
9		111/61	23776.11	3962.69	OSMAN	-	946.47				
				1/6	DÜRIYE CÖMERT	-	476.32			10753/64515	107.53
				3962.69	OSMAN	-	946.47				
				1/6	NACİYE KOCA	-	476.32			10753/64515	107.53
				3962.69	OSMAN	-	946.47				
				1/6	SENEMKARADAĞ	-	476.32			10753/64515	107.53
				3962.69	OSMAN	-	946.47				
14	30-27-B	111/58	7529.00	TAM	HASANDUVAN	-	702.82	1952/6	787.29	TAM	787.29
				7529.00	KAMİL	-	1396.54				

KAPADOKYA HARİTA
 MÜHENDİSLİK İNŞ. TAAM. TİC. LTD. STİ.
 NEVŞEHİR V.D. NO: 4910454724 TEL: 0384 212 63 68
 CAMİCİDİTİ MAH. LALE CAD. İŞ MERKEZİ NO: 5/3 NEVŞEHİR
 RAMAZAN ÇEKİÇ
 HARİTA MÜHENDİSLİK SİCİL NO: 14033